Centro di Psicologia di Gessate

I Volti dell'Amore

I segreti per una Coppia Felice

Conferenza Online: Mercoledì 25 Maggio dalle 20.00 alle 22.00

"La felicità è amore, nient'altro. Felice è chi sa amare!"
(Hermann Hesse)

L'amore, da sempre considerato uno dei perni vitali dell'esistenza umana, è uno dei sentimenti più belli e travolgenti che si possano vivere. Eppure a volte le cose non fluiscono: non troviamo la "persona giusta" per noi, oppure quando la troviamo dopo un intenso innamoramento l'incanto svanisce e si affacciano problemi e difficoltà. Un incontro di condivisione per conoscere insieme gli "incastri" che ci tormentano in amore e scoprire i principi che guidano l'arte di amare e di amarsi e i pilastri per un amore duraturo e felice.

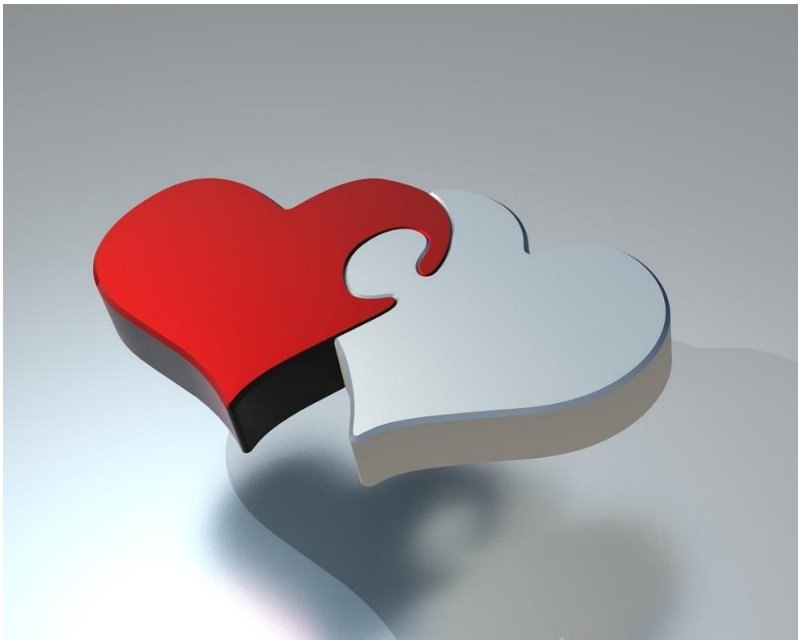

"Un essere umano che ama un altro; questo è forse il più difficile tra tutti i compiti, quello definitivo, l'ultimo esame e prova, il lavoro per il quale tutti gli altri lavori altro non sono che propedeutici."
(Rainer Maria Rilke)

Dove:
Incontro **Gratuito** Online, sessione Zoom per **PsicoVideoCorsi** del Centro di Psicologia di Gessate

Relatore:
Dott. Caldarelli Emanuele – Psicologo clinico ad approccio Integrato, Costellatore Sistemico, Coach e Formatore

Per informazioni e iscrizioni: psicologiagessate@gmail.com